Школьный БУМ

Газета МБОУ СОШ (военвед) г. Зернограда.

Выпуск № 10-12

Июнь-август 2026 г.



1 сентября в нашей школе прошла торжественная линейка, посвященная Дню знаний.





В этот особенный день ученики и учителя собрались вместе, чтобы отметить начало нового учебного года. 38 первоклассников впервые переступили порог нашей школы как её полноправные хозяева - ученики. Директор школы Галина Николаевна Осадчая поздравила всех обучающихся, учителей и родителей с началом нового учебного года. На празднике присутствовали почетные гости: Н.Н.Маршалова- начальник отдела общего и дополнительного образования, Р.В. Свирко – заместитель прокурора Зерноградского района, С.А. Гуреев - гвардии капитан, П.В. Гуляев - кандидат технических наук, доцент, заведующий кафедрой "Эксплуатация энергетического оборудования и электрических машин" Азово-Черноморский инженерный институт Донской ГАУ , В.Р.Кунакбаев – председатель Совета ветеранов. Каждый из гостей поздравил учащихся и коллектив школы с началом учебного года. Учащиеся 11 класса приняли участие в замечательной традиции "Самолетик навигатор" в честь 1 сентября и Дня знаний! Каждый самолетик стал символом счастья, удачи и новых горизонтов для наших маленьких первоклассников . Желаем, чтобы путь к новым знаниям не показался долгим, на каждый урок учащиеся и учителя шли с удовольствием!



С Днём знаний, в добрый путь!

ИЮНЬ 2026



1 июня—Международный день защиты детей.

6 июня. Пушкинский день России. Учреждён в 1997 г. Указом Президента РФ «О 200-летии со дня рождения А. С. Пушкина и установлении Пушкинского дня России».
День русского языка.

12 июня. **День России**. День принятия Декларации о государственном суверенитете РФ в 1990 году. Объявлен праздником Указом Президента в 1994 года.



ИЮЛЬ 2026

1 июля. День ветеранов боевых действий.

3 июля. День ГИБДД МВД Российской Федерации (День ГАИ).

8 июля. Всероссийский день семьи, любви и верности. /Отмечается с 2008 г. Праздник приурочен ко Дню памяти Петра и Февронии, святых покровителей семьи и брака в Русской православной церкви /

28 июля. День Крещения Руси. Памятная дата России.

АВГУСТ 2026.

1 августа. **Памятная дата России:** День памяти российских воинов, погибших в Первой мировой войне 1914-1918 годов.

2 августа. **День воздушно-десантных войск в России.**

6 августа. **День Хиросимы.** Всемирный день борьбы за запрещение ядерного оружия.

12 августа. **День Военно-воздушных сил РФ. Международный день молодёжи.**

19 августа. Преображение Господне.

22 августа. **День Государственного флага Российской Федерации.**

27 августа. **День российского кино.**

31 августа. **День лошади.** День блога.



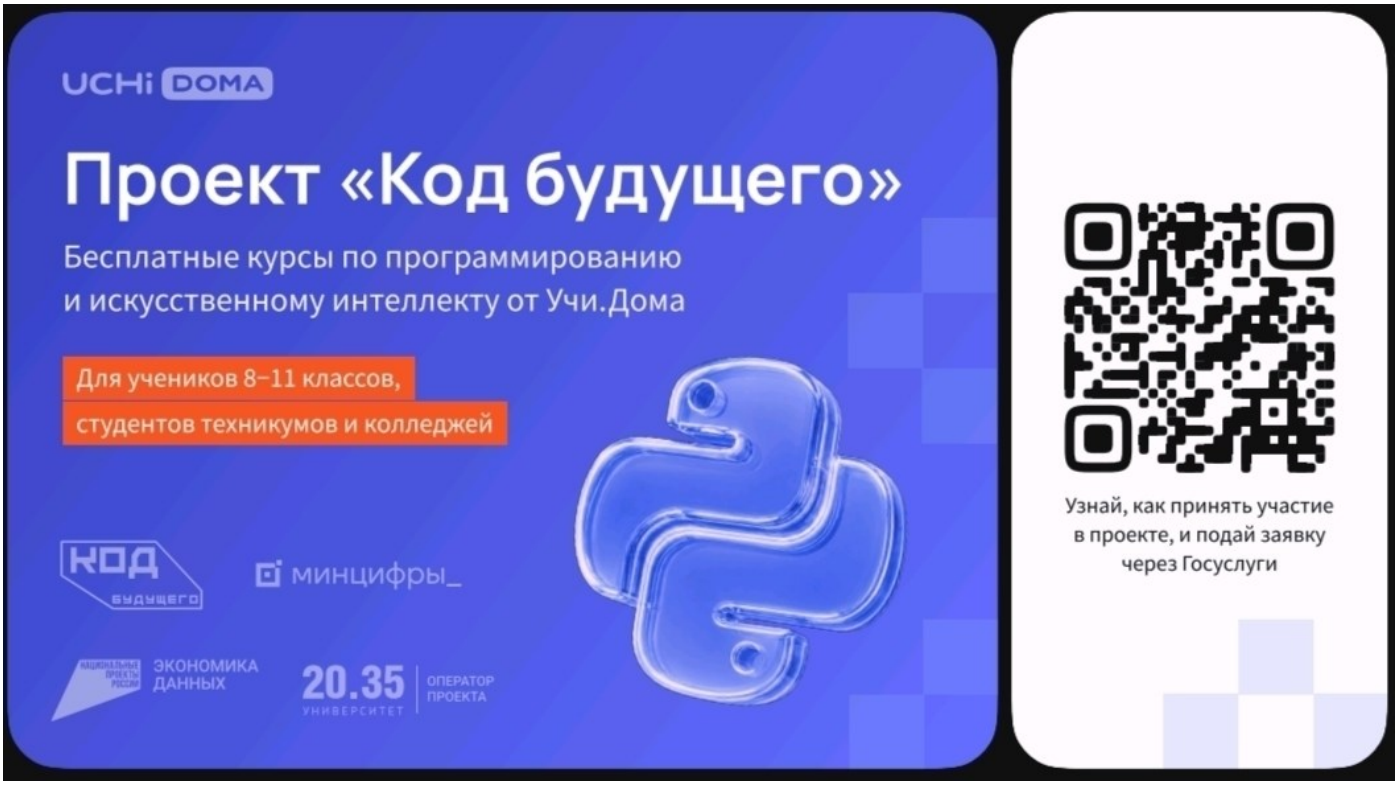

Стартовал набор в проект «Код будущего» на Госуслугах!

Успейте занять место: их количество ограничено.

С 2022 года провайдером проекта выступает образовательная платформа Учи.Дома (часть экосистемы Учи.ру). Участники смогут бесплатно освоить востребованные ИТ-компетенции и получить весомое преимущество при дальнейшем трудоустройстве.

Для кого: ученики 8–9 и 10–11 классов, студенты колледжей и техникумов. Доступные курсы:

Программирование на **Python;**

Анализ данных и технологии ИИ. Как всё устроено: Формат: онлайн; Длительность: 146 академических часов; Уровни сложности: базовый и продвинутый; Итог: именной сертификат от федерального оператора — Университета 2035.

Проект реализуется Минцифры России в рамках национального проекта **«**Экономика данных**».**

Чтобы присоединиться к программе:

Перейдите на страницу регистрации: **https://clck.ru/3VV2Z3**

Выберите курс, онлайн-формат и ваш уровень образования.

Нажмите кнопку **«**Подать заявку**».**

Не упустите шанс прокачать навыки программирования с лучшими экспертами!

Внимание! Перевыпуск Пушкинской карты – теперь проще, чем когда-либо!

Дорогие друзья! Мы рады сообщить вам об обновлении процесса перевыпуска Пушкинской карты. Теперь это стало еще удобнее и быстрее!

Что изменилось?

Упрощенная процедура подачи заявки: теперь вам не нужно заполнять множество форм – достаточно нескольких кликов в личном кабинете.



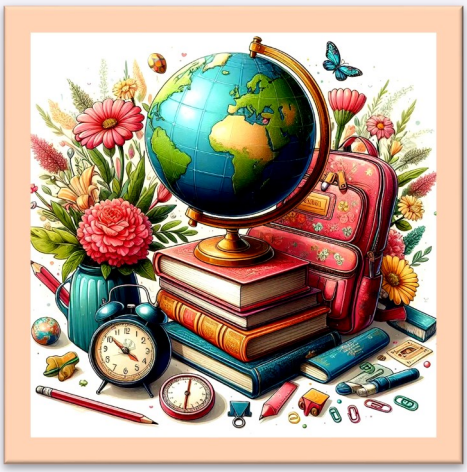



С сентября в наших школах стартует всероссийская просветительская акция по медиаграмотности «Киберурок». Важно, что с инициативой ее проведения выступило сообщество Мастерской новых медиа — медиапрофессионалы, которые сегодня работают в отрасли и определяют ее развитие. Это опытные практики, и они смогут рассказать школьникам о возможностях и рисках современного и, безусловно, непростого медиапространства. Часть из них проведет уроки в своих родных школах — это станет хорошим примером связи поколений. Другие готовы провести уроки по запросу образовательного учреждения

Александр Бугаев

Первый заместитель министра просвещения РФ







Учащиеся и активисты первичного отделения "Движения Первых" школы военвед г. Зернограда участвуют во Всероссийской акции "За знаниями"! В формате онлайн-марафона ребята рассказывают, как чудесно провели лето.

ЛЮБИМЫЙ ЛАГЕРЬ

"Я учащийся 4 "Б" класса Дима Лола. Летом я ходил в оздоровительный лагерь. Он был организован при школе военвед нашими любимыми учителями. В лагере мне очень понравилось! Каждый день был интересен и разнообразен. С друзьями я участвовал в разных конкурсах и мероприятиях. Нас вкусно и полезно кормили. Мы ездили в бассейн, где учились плавать и держаться на воде. Лето я провёл весело, радостно, познавательно и с пользой! И это останется в моей памяти навсегда!"



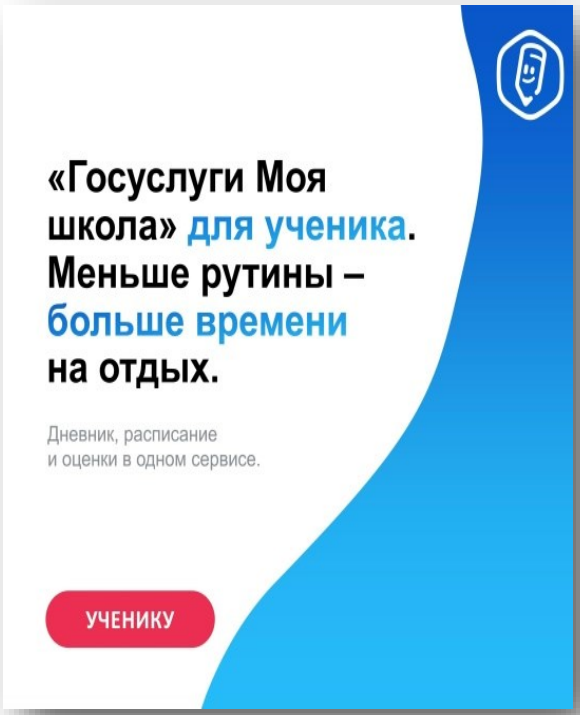

Дневник остался дома, расписание неожиданно изменилось, а в чате класса скинули размытое фото доски с домашкой, которую невозможно расшифровать? Знакомо? Забудьте об этих неудобствах! С 1 сентября мы переходим на современную цифровую платформу «Госуслуги Моя школа» Это не просто электронный дневник. Это ваше современное цифровое пространство, где собрана вся учебная жизнь. Считайте, что это ваш личный «цифровой рюкзак» , который всегда под рукой через мобильное приложение или веб-версию. Забыть его дома просто не получится! Платформа берёт на себя всю рутину: Больше не нужно тратить вечер на поиск нужного файла. Не нужно уточнять задания у одноклассников. Не нужно переписывать расписание. Вы просто открываете приложение, видите чёткий план действий и быстро делаете уроки! Меньше стресса из-за учёбы = больше свободного времени на хобби, спорт, друзей и отдых. Подробную пошаговую инструкцию для обучающихся и родителей читайте по ссылке: clck.ru/3JSRf5
А так же на сайте нашей школы soshvoen-ved.rostovschool.ru/news-svc/i...

21 августа, накануне Дня Государственного флага, в Ростове был развернут самый большой Российский Триколор!

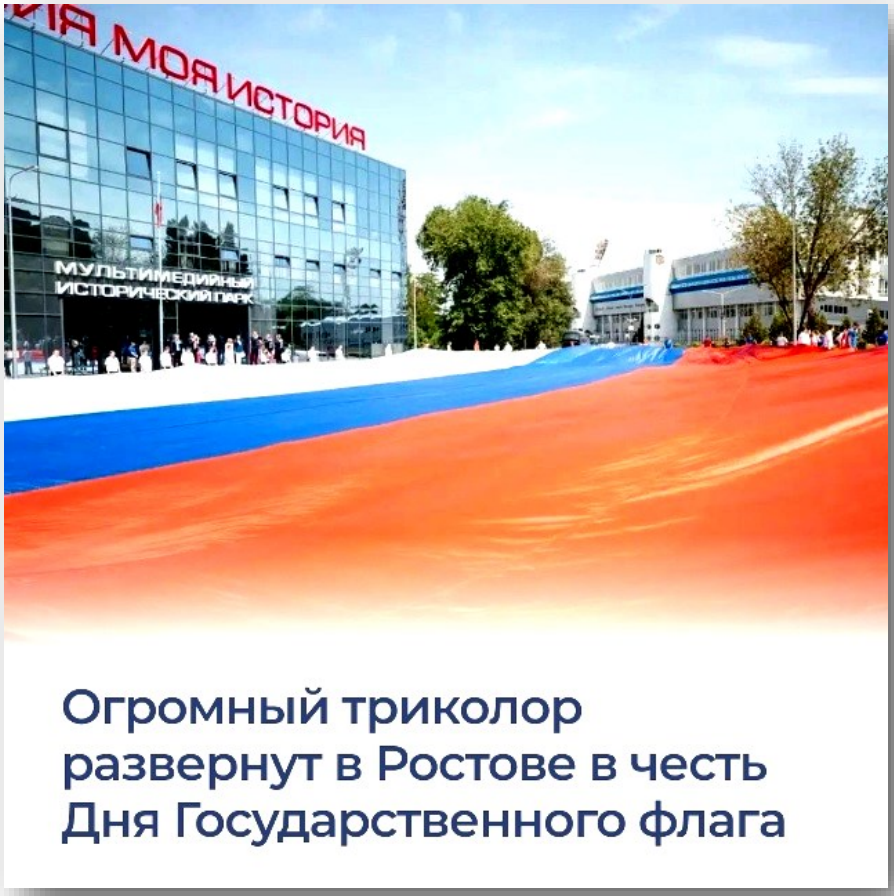

Событие прошло в историческом парке «Россия – Моя история». Размер полотна 50 на 30 метров. Директор Ассоциации исторических парков Иван Есин рассказал, что флаг уже побывал на вершине Эльбруса, на льду Байкала, у вулканов Камчатки, в Арктике, Антарктиде и в космосе. Маршрут Триколора, прошедшего через землю, воду, воздух и космическое пространство, стал символом целостности страны. После Ростова флаг передали ставропольскому парку «Россия – Моя история». В Ростовском историческом парке открылась обновленная выставка «Код России: флаг, герб, гимн» и состоялось торжественное вручение паспортов юным активистам «Движения Первых».

Единая модель профориентации — путь к своей профессии!

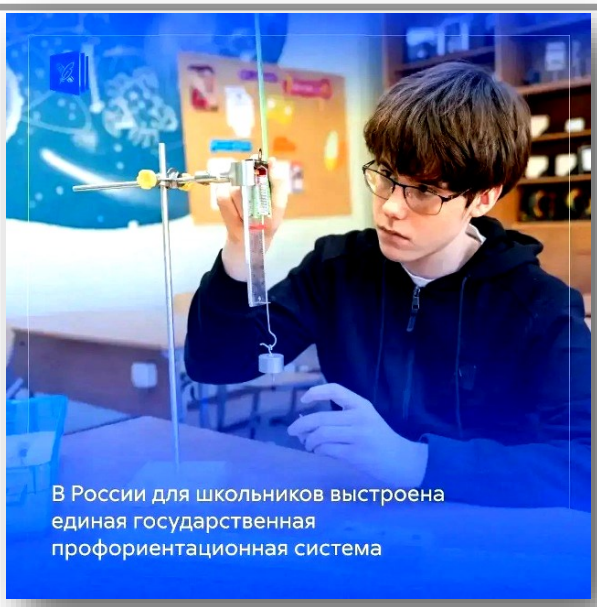

Её основу составляет профориентационный минимум, в который входит:курс «Россия — мои горизонты», проект «Билет в будущее», профильные классы.«Профориентационные мероприятия сегодня играют ключевую роль в кадровом обеспечении экономики, помогая школьникам целенаправленно выбирать специальности, востребованные как в их родном регионе, так и в стране в целом. Мы уже видим конкретные результаты: ребята подходят к выбору пути более осознанно, фиксируется устойчивый рост интереса к поступлению в учреждения среднего профессионального образования, а также школьники демонстрируют высокий интерес к естественно-научным предметам на ЕГЭ. При этом ключевым нововведением 2026/27 учебного года станет усиление регионального компонента: теперь от 8 до 17 занятий в год будут посвящены приоритетным отраслям конкретного субъекта, что позволит ещё точнее синхронизировать подготовку школьников с реальными запросами местных работодателей», — отметил министр просвещения России Сергей Кравцов.

ПРОКУРАТУРА РОСТОВСКОЙ ОБЛАСТИ

ПИТБАЙК - НЕ ИГРУШКА!

БЕЗ ПРАВ - ЗА РУЛЬ НЕЛЬЗЯ

НЕСОВЕРШЕННОЛЕТНИМ **ЗАПРЕЩЕНО УПРАВЛЯТЬ** МОТОЦИКЛАМИ БЕЗ ПРАВА УПРАВЛЕНИЯ

ПИТБАЙК И ДРУГОЙ СПОРТИВНЫЙ ИНВЕНТАРЬ **НЕЛЬЗЯ ИСПОЛЬЗОВАТЬ** НА ДОРОГАХ ОБЩЕГО ПОЛЬЗОВАНИЯ

РОДИТЕЛИ **ОБЯЗАНЫ** КОНТРОЛИРОВАТЬ БЕЗОПАСНОСТЬ РЕБЕНКА



ПИТБАЙК НА ДОРОГЕ – ПОД ЗАПРЕТОМ!



Выезд на питбайке и другом спортивном инвентаре на дороги общего пользования запрещен

КЛЮЧИ – НЕ ДЛЯ ДЕТЕЙ!



Не передавайте ключи от мототехники несовершеннолетним

ПРАВО УПРАВЛЕНИЯ – С 16 ЛЕТ



Управление мотоциклом требует права категории «А1» или «А» с 16 лет

ИСПОЛЬЗУЙТЕ СПЕЦИАЛЬНЫЕ МЕСТА



Используйте закрытые площадки, мототрассы и специально отведенные места

РОДИТЕЛЬСКИЙ КОНТРОЛЬ



Вы отвечаете за жизнь и здоровье ребенка. Контроль – ваша обязанность

ЗАКОН И ОТВЕТСТВЕННОСТЬ



Нарушение закона влечет административную и уголовную ответственность

ОТВЕТСТВЕННОСТЬ РОДИТЕЛЕЙ

Часть 1 статьи 5.35 КоАП РФ – неисполнение или ненадлежащее исполнение родителями обязанностей по воспитанию, защите прав и интересов несовершеннолетнего

Предупреждение или административный штраф от 500 до 2 000 рублей

УГОЛОВНАЯ ОТВЕТСТВЕННОСТЬ

Статья 151.2 УК РФ - вовлечение несовершеннолетнего в совершение противоправных действий, заведомо представляющих опасность для его жизни

Ответственность может предусматривать штраф, обязательные, исправительные или принудительные работы, а также лишение свободы

НЕ ДОПУСКАЙТЕ ДЕТЕЙ ЗА РУЛЬ!

Берегите жизнь и здоровье несовершеннолетних

Памятка для родителей

ПРИЧИНЫ ДЕТСКОГО ДОРОЖНО - ТРАНСПОРТНОГО ТРАВМАТИЗМА

- **незнание детьми элементарных правил дорожного движения;**
- **отсутствие навыков и привычки соблюдения ПДД для пешеходов, велосипедистов, пассажиров транспортных средств;**
- **недисциплинированность или невнимательность детей на улице;**
- **недостаточный контроль взрослых за поведением детей на улице.**

Дети не умеют предвидеть опасность, правильно оценить расстояние до приближающегося автомобиля.

Ошибки, в результате которых случаются ДТП:



- **переход дороги перед приближающимся транспортом;**
- **неожиданный выход на проезжую часть из-за препятствий, ограничивающих обзор для ребенка;**
- **переход улицы в неустановленном месте.**

Прежде чем сделать первый шаг с тротуара, необходимо осмотреть дорогу в обоих направлениях. Это должно быть доведено до автоматизма.

СОБЛЮДАЙТЕ ПРАВИЛА ДОРОЖНОГО ДВИЖЕНИЯ

БЕРЕГИТЕ СВОИХ ДЕТЕЙ!

Наша учащаяся, активистка "Движения Первых" Полина Бычкова стала финалисткой Международного конкурса "АгроНТРИ" в номинации "ДоброПчёл"!



Сегодня завершился проектный этап конкурса - по его итогам проект Полины "Пчелосад как туристический агрокластер с аэропосевами медоносных растений дронами" стал победителем! За этим результатом - большой труд, идеи и вера в то, что агротехнологии меняют мир!

Организаторами конкурса было получено 228 проектов. 203 команды прошли отбор и получили приглашения на очный финал, в том числе и команда Полины, представляющая Донской ГАУ. Теперь ребят ожидает мощный финал в Ставрополе, который пройдет осенью. Впереди - активная подготовка!Генеральный партнёр Международного конкурса «АгроНТРИ» — Агрокомплекс «Лабинский» (Краснодарский край).

Проект реализуется при грантовой поддержке Фонда содействия инновациям и Движения Первых.

Е. В. Попова, наставник.



Юные гении шахматной доски покорили турнир к Дню шахматиста!

19 июля в Доме культуры прошло увлекательное соревнование от группы «Школа юного шахматиста» под руководством тренера В. В. Тютюнникова. В поединках приняло участие 24 талантливых ребёнка, каждый из которых завоевал медаль и грамоту.



Судьи : М. П. Четверик и В. В. Тютюников.

Особую гордость нашей школе принесли ученицы:Екатерина Сусло (4 «В» класс) завоевала почетное третье место .Самой юной участницей турнира стала Альбина Ложкина (2 «Б» класс), смело сразившаяся со старшими соперниками .Поздравляем девочек и желаем новых побед на шахматных олимпах!

8 июля - Всероссийский день семьи, любви и верности

ДЕНЬ СЕМЬИ, ЛЮБВИ И ВЕРНОСТИ

Рассказываем о традициях, которые помогают стать ближе друг к другу.



ОБЩИЙ СЕМЕЙНЫЙ УЖИН

Совместный ужин — одна из самых простых, но важных традиций. Это время, когда можно обсудить события дня, поделиться новостями и просто побыть вместе.



СЕМЕЙНЫЙ ФОТОАЛЬБОМ

Сохранять фотографии, пересматривать их вместе и рассказывать детям о важных событиях семьи — добрая традиция, которая помогает бережно хранить память о близких.



ДОБРЫЕ ДЕЛА ВСЕЙ СЕМЬЕЙ

Совместно ухаживать за садом, печь пироги по семейному рецепту, мастерить подарки, ходить в походы или помогать старшим родственникам — такие традиции становятся частью семейной истории и передаются следующим поколениям.



СЧАСТЬЯ, ЛЮБВИ, МИРА И БЛАГОПОЛУЧИЯ КАЖДОЙ СЕМЬЕ!



У каждой семьи есть свои традиции — большие и маленькие. Они укрепляют отношения и создают теплые воспоминания, помогают проводить больше времени вместе.В честь Дня семьи, любви и верности мы подготовили несколько идей семейных традиций, которые могут вдохновить вас!Смотрите подробности в карточках и создавайте новые совместные моменты.













1 июля 2026 года в МБОУ СОШ (военвед) г. Зернограда царила атмосфера волнения и радости. Здесь состоялась торжественная церемония вручения аттестатов об основном общем образовании выпускникам 9-х классов. Эт от учебный год был наполнен не т олько подгот овкой к экзаменам, но и яркими событиями: творческими конкурсами, спортивными соревнованиями и внеурочными занятиями. Сегодня все тревоги остались позади, и ученики смогли получить заветные документы, подтверждающие их первый важный образовательный этап. С напутственной речью к ребятам обратились директор школы Галина Николаевна Осадчая, классные руководители и родители. Они поздравили выпускников с успешным завершением учёбы и пожелали им сделать правильный выбор дальнейшего пути — будь то продолжение обучения в 10–11 классах или поступление в колледжи и техникумы. Гордостью школы стали выпускники, получившие аттестат об окончании основного общего образования с отличием: Коношенко Стелла (9 " А"); Зеленева Виктория (9 " А"); -Борисенко Андрей (9 " Б"); -Гиголян Ариана (9 "Б"); -Черпаков Данил (9 "Б"); -Шкарупа Александр (9 " Б"); Яковлев Михаил (9 " Б").

Поздравляем всех выпускников с успешным окончанием основной школы и от всей души желаем удачи и достижения поставленных целей!

30 июня состоялось заседание муниципального координационного совета «Движения Первых». В работе совета приняли участие глава Зерноградского района Дмитрий Репка и первый заместитель главы Администрации Зерноградского района Наталья Овчарова.Коллектив МБОУ СОШ (военвед) г. Зернограда был награждён почётной грамотой — за активную гражданскую позицию, большой вклад в реализацию социально значимых проектов на территории района, а также за то, что помогают молодёжи раскрывать потенциал в командной работе. На заседании подвели итоги работы за год и наметили планы на следующий учебный год — впереди ещё больше ярких проектов и возможностей для ребят! Спасибо всем, кто делает мир вокруг лучше и вдохновляет молодое поколение на новые свершения!







Наши Первые, Полина Бычкова и Вероника Серповских, приняли участие в возложении цветов к памятнику погибшим воинам , с честью выполнившим свой долг перед Отечеством , приуроченному ко Дню ветеранов боевых действий . В этом году праздник отмечается впервые — в апреле был принят областной закон об установлении данной памятной даты .

Медиацентр.







Завершение летней оздоровительной смены в лагере.



Утро этого дня началось с зажигательной зарядки, которая зарядила всех энергией и бодростью на весь день. После активного начала мы отправились на вкусный и полезный завтрак, чтобы восстановить силы. Далее состоялся важный час безопасности — время, когда с детьми провели обширную и содержательную беседу перед каникулами. Предостерегли детей , рассказали об опасности взаимодействия с незнакомыми людьми и посторонними предметами: рассказали, как не попасть в неприятности и всегда быть внимательными.

После такого важного инструктажа ребята с удовольствием отправились на подвижные игры на свежем воздухе. Завершением насыщенного дня стала яркая пенная вечеринка от компании «Турурум». Весёлые ребята с восторгом окунулись в море пены, смеха и танцев. Атмосфера была по-настоящему праздничной и зажигательной, что позволило каждому участнику зарядиться позитивом и хорошим настроением. Вот так мы и подвели итог нашей 18-дневной смены в летнем оздоровительном лагере. Мы благодарим всех детей за активное участие, дружбу и отличное настроение, а родителей — за доверие и поддержку. Желаем нашим ребятам замечательных, ярких и безопасных летних каникул! Надеемся увидеть вас снова в следующем году, чтобы вместе создавать новые воспоминания и укреплять здоровье.

Советник директора по взаимодействию с детскими и общественными объединениями А. С. Моисеенко и педагог дополнительного образования Е. В. Попова, приняли участие в праздничной программе, посвящённой Дню молодёжи. Наши коллеги награждены Благодарственными письмами председателя Собрания депутатов Зерноградского района Б. Богданова и начальника управления культуры, спорта и молодёжной политики В. Сухина. Также награды получили и наши активисты-юнармейцы! Для всех прошли творческие мастер-классы и розыгрыш лотереи. Поздравляем!



Медиацентр.

27 июня 2026 года на сцене Дома офицеров состоялось самое волнующее и долгожданное событие — торжественная церемония вручения аттестатов и выпускной вечер 11-го класса!

Ребят поздравили с этим замечательным днем: президент РФ В.В. Путин и министр просвещения Российской Федерации Кравцов С. С. (видеообращение к выпускникам). С напутственными словами к учащимся и родителям обратились и.о. директора школы- Ирина Николаевна Алексеенко, классный руководитель Устинова М.М. пожелавшие выпускникам успешного старта в новой жизни.

И вот наступил долгожданный момент— вручение аттестатов. 22 выпускника получили документы о завершении среднего общего образования. За каждой этой цифрой —сотни домашних заданий, десятки контрольных! Гордостью школы стали 4 выпускника:

Авдеева Анастасия - медаль «За особые успехи в учении» I степени .

Суббота Семен – медаль «За особые успехи в учении» I степени.

Моисеева Карина - медаль «За особые успехи в учении» II степени

Филимонова Алина - медаль «За особые успехи в учении» II степени .Самые трогательные слова в этот вечер звучали от родителей и классного руководителя. В них было столько любви, веры и лёгкой грусти, что даже самые серьёзные не смогли сдержать слёз. Ребята благодарили администрацию школы и своих дорогих педагогов за терпение, нелегкий труд, доброту, оптимизм и любовь!

Мы от всей души поздравляем выпускников с успешным завершением обучения и желаем исполнения задуманных планов! Идите по жизни уверенно, ваше будущее в ваших руках!

